



Proposta Comercial

Locação de Salas

2025



Um espaço em Flóripa
que você não imaginava!



O que é a Sagres



A Associação Sagres é um centro de educação Antroposófica de referência no Brasil que tem como objetivo ampliar o desenvolvimento pessoal dos seus alunos e membros de sua comunidade, contribuindo para a evolução humana.

Seu nome é inspirado na “Escola de Sagres”, escola de navegação datada do século XV, durante a época das grandes navegações portuguesas e dos descobrimentos. Foi com essa inspiração e força que a Associação Sagres, com o impulso da Dra. Gudrun, se tornou um polo de Antroposofia no sul do Brasil.

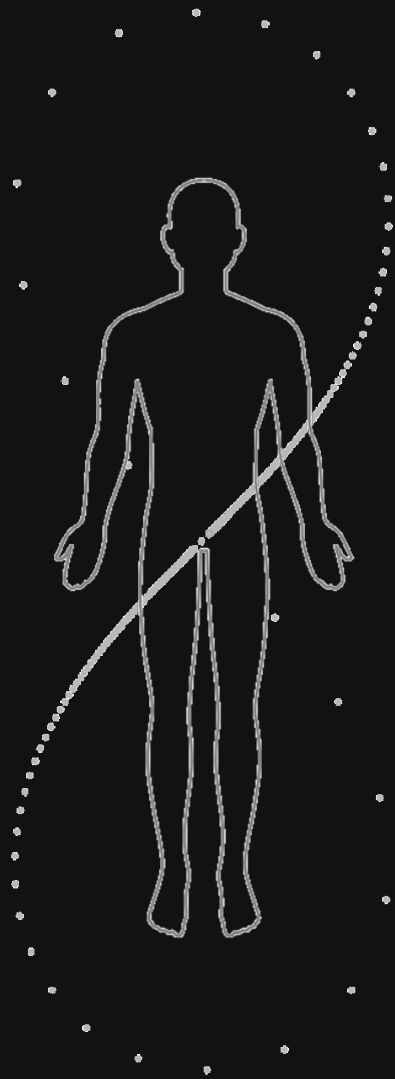

O que é a

Antroposofia

A Antroposofia tornou-se uma fonte de inspiração para o aprofundamento de uma variedade de ocupações humanas, visando uma atuação ampliada e mais consciente no mundo. Ela está conectada à ciência espiritual de Rudolf Steiner e ao pensamento e à metodologia holística de Goethe.

De uma forma muito resumida, a Antroposofia oferece a possibilidade e tem o propósito de conectar o elemento espiritual a todas as atividades humanas, desde o pensamento até as ações mais simples e práticas do dia a dia.

Os campos de aplicação da Antroposofia estão presentes na pedagogia Waldorf, medicina, agricultura, arquitetura, artes, gestão organizacional, desenvolvimento humano, entre muitos outros.



Cada sala da Sagres tem sua particularidade, que as tornam únicas e especiais para diversos tipos de trabalho.



Nosso ambiente é um local calmo, tranquilo e acolhedor que propicia excelentes momentos de imersão e concentração.

Diferenciais

- Espaço e infraestrutura das salas
- Localização privilegiada no Rio Tavares
- Fácil para estacionar
- Proximidade com restaurantes e estabelecimentos comerciais
- Ambiente que propicia foco e concentração.



A scenic view of a traditional Japanese garden. In the foreground, a circular pond is surrounded by a low stone wall and several stone benches. The garden is lush with various plants, including palm trees and flowering shrubs. In the background, a traditional Japanese building with a tiled roof is visible, surrounded by more trees and a clear blue sky with some clouds. The overall atmosphere is peaceful and serene.

Nossas Salas

Salão Micael

Nossa maior sala. Ideal para palestras, desenvolvimento de grandes grupos, dinâmicas, apresentações e workshops.

Características:

 Até 70 pessoas

 Televisão 55"

 Wifi

 Ar-condicionado

Dimensões:

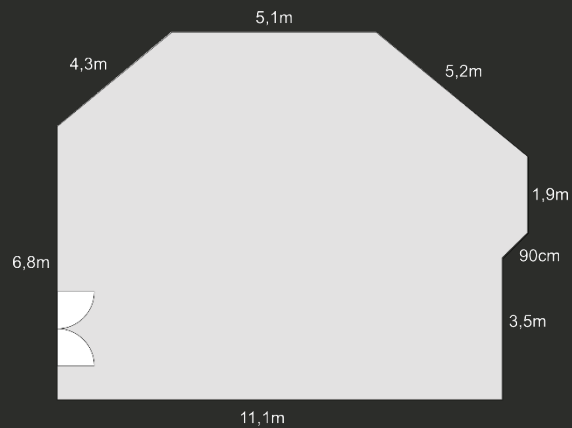

Formações sugeridas:

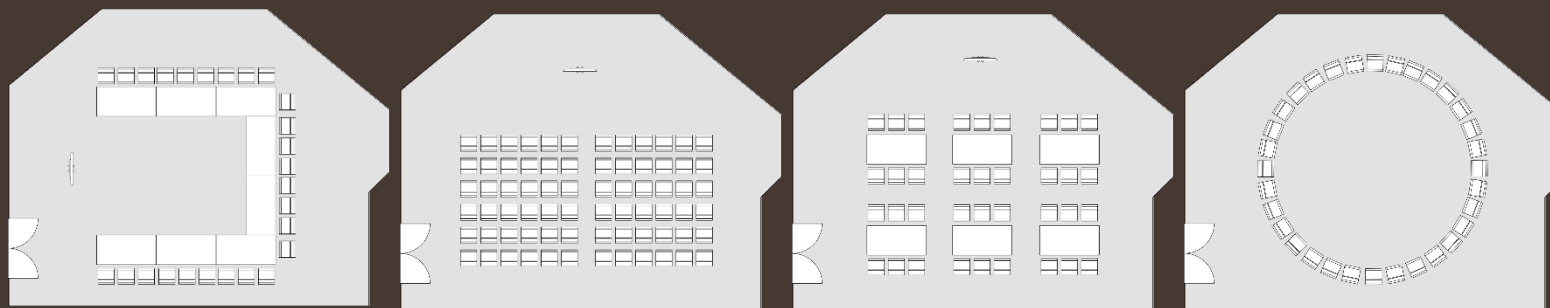

Salão Sagres

Um salão ideal para pequenas palestras, reuniões, desenvolvimento de grupos, dinâmicas, apresentações e workshops.

Características:

 Até 40 pessoas

 Televisão 55"

 Wifi

 Ar-condicionado

Dimensões:

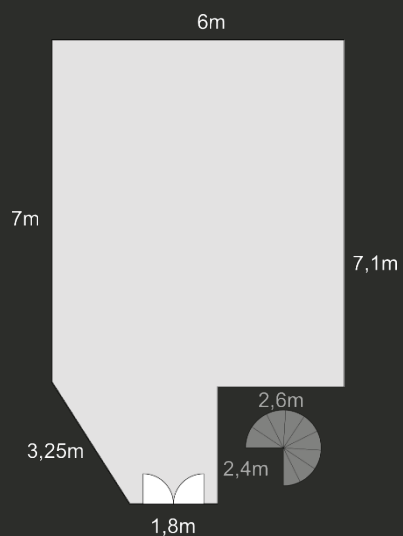

Formações sugeridas:

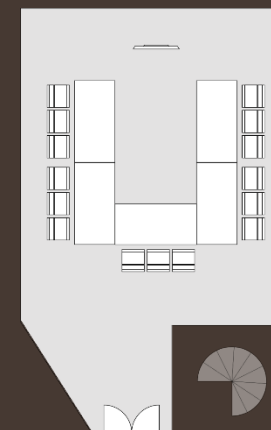
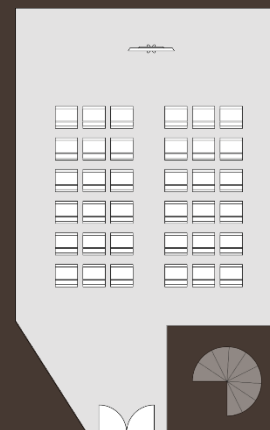
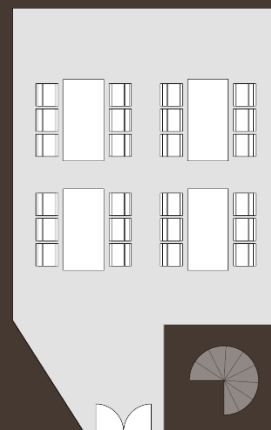

Sala Solarium

Uma charmosa sala ideal para pequenas reuniões, desenvolvimento de grupos, dinâmicas e workshops.

Características:

 Até 20 pessoas

 Televisão 55"

 Wifi

 Ar-condicionado

Dimensões:

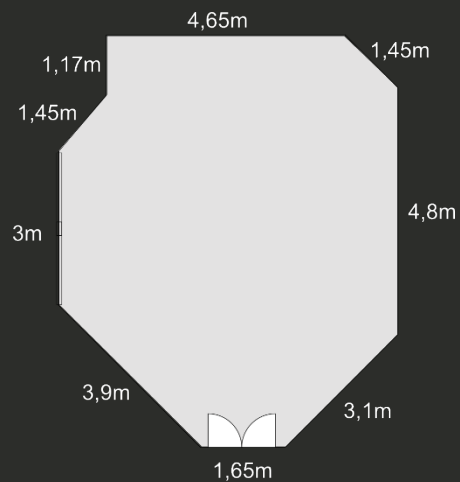

Formações sugeridas:

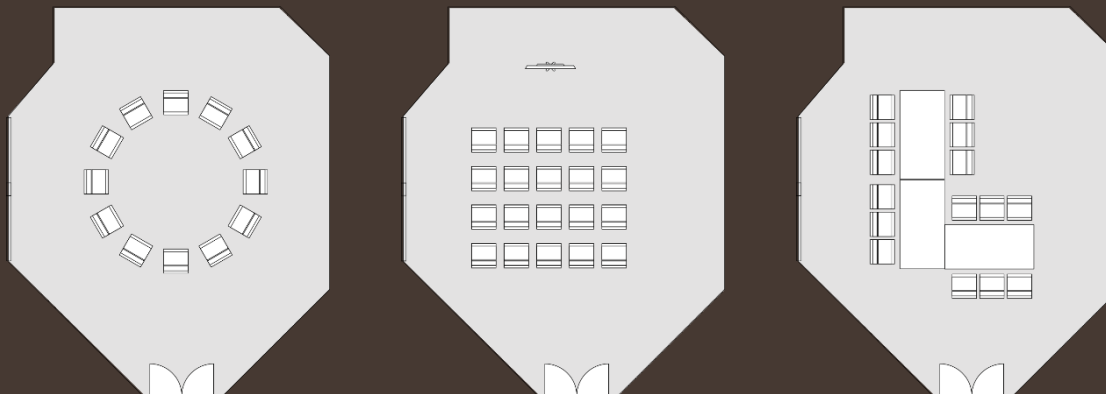

Ateliê 1

Um espaço pensado para atividades manuais, dinâmicas de grupo e workshops.

Características:

 Até 25 pessoas

 Televisão 55"

 Wifi

 Ar-condicionado

Dimensões:

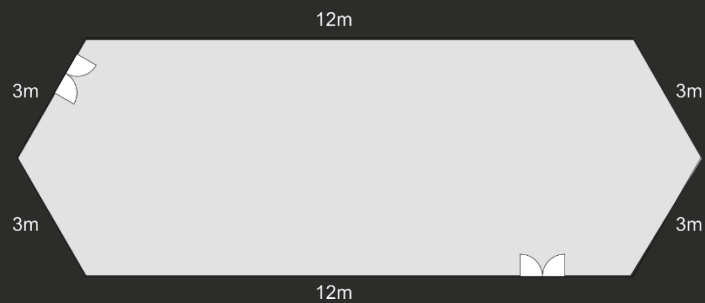

Formações sugeridas:

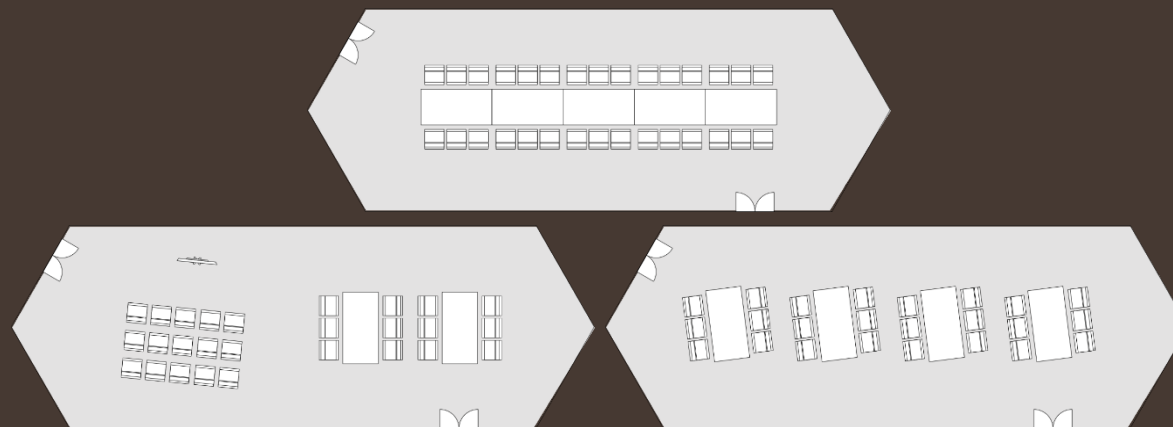

Ateliê 2

Similar ao Ateliê1, um espaço pensado para atividades manuais, dinâmicas de grupo e workshops. Possui uma porta móvel que permite dividir a sala em dois ambientes.

Características:

 Até 20 pessoas

 Televisão 55"

 Wifi

 Ar-condicionado

Dimensões:

7,15m

3,5m

3,7m

(anexo)

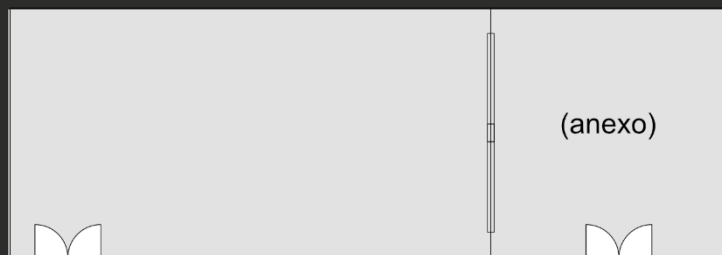

Formações sugeridas:

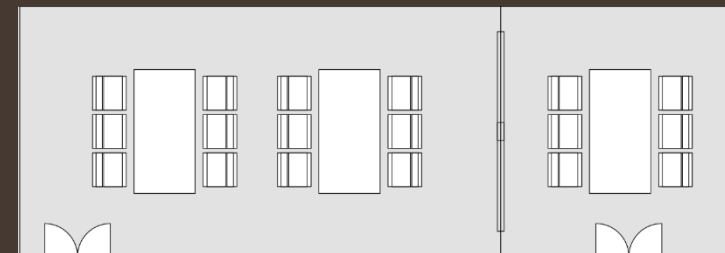
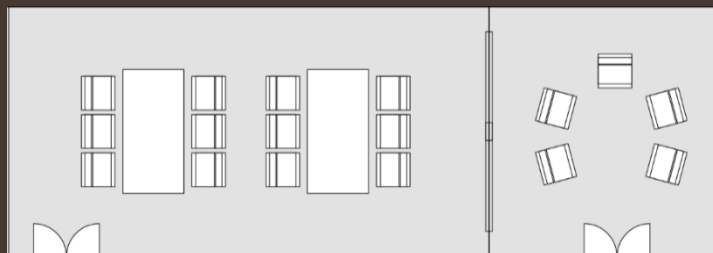

Um pouco mais da Sagres:



Valores e Horários

	De 2º a 6º-feira			Finais de Semana		
	Diária *	Meio Turno **	Noite ***	Diária *	Meio Turno **	Noite ***
Salão Micael	R\$ 1.710,00	R\$ 880,00	R\$ 630,00	R\$ 1.890,00	R\$ 1.000,00	R\$ 665,00
Salão Sagres	R\$ 1.510,00	R\$ 790,00	R\$ 550,00	R\$ 1.750,00	R\$ 865,00	R\$ 665,00
Sala Solarium	R\$ 830,00	R\$ 610,00	R\$ 405,00	R\$ 915,00	R\$ 515,00	R\$ 380,00
Ateliê 1	R\$ 1.510,00	R\$ 790,00	R\$ 550,00	R\$ 1.750,00	R\$ 865,00	R\$ 665,00
Ateliê 2	R\$ 1.350,00	R\$ 660,00	R\$ 515,00	R\$ 1.690,00	R\$ 825,00	R\$ 645,00

Coffee Break	
Valor por pessoa	R\$ 20,00
Almoço (Kg)	R\$ 86,50

* Diária – das 8h às 18h.

** Meio Turno – das 8h às 12h30 ou das 13h30 às 18h.

*** Noite – das 19h às 22h

Todas as locações incluem: papel sulfite, prancheta para anotações, flip-chart com papel, canetões coloridos, lousa com giz branco e colorido.
Serviço de coffee break sob consulta.

Como contratar

Nosso atendimento é de segunda a sexta-feira, das 8h às 17h.

Nossos contatos são:

Comercial Locação Salas – Cynara Müller

Whatsapp: (48) 99191-9827

Financeiro – Giulliano Inácio

email: financeiro@assagres.org.br

Whatsapp: (48) 99161-9827

Fixo: (48) 3238-0433

Nosso Parceiro:

Alimentação, Coffee break e Hospedagem –

Mauro Machado

Whatsapp e telefone: (48) 9.9184-6694

Política de reserva e cancelamento:

A reserva de salas é realizada mediante o pagamento de 40% do valor total. Cancelamentos são permitidos com até 30 dias antes da data agendada para reembolso integral. 29 dias ou menos do evento o valor não será reembolsado. O valor adiantado como reserva será descontado do valor total.

Requisitos

É permitido o uso das salas para:

- Reuniões
- Desenvolvimento de equipes
- Apresentações de projetos
- Treinamentos de liderança, gestão, operacionais, entre outros.

Não são permitidos:

- Encontros comerciais
- Festas de confraternizações
- Bebidas alcoólicas e fumar nas salas e espaço da Sagres.

A lush garden with a pond, benches, and traditional buildings. The scene is set in a sunny, outdoor environment with a clear blue sky and scattered clouds. In the foreground, there's a circular pond with a concrete border, surrounded by green grass and various plants. A wooden bench is positioned near the pond. To the right, there's a gravel path leading to another wooden bench and a small table. In the background, traditional buildings with tiled roofs are visible, partially obscured by dense tropical vegetation, including palm trees and a tall, thin tree. The overall atmosphere is peaceful and inviting.

Venha conhecer
o nosso espaço!

“Cada criatura é somente um tom, uma nuance de uma grande sinfonia, a qual é preciso estudar, portanto, dentro de seu contexto integral e grandioso, para que cada detalhe não se torne uma parte morta.”

Johann Wolfgang von Goethe



Ilustração da Teoria das Cores, Goethe



Proposta Comercial

Locação de Salas

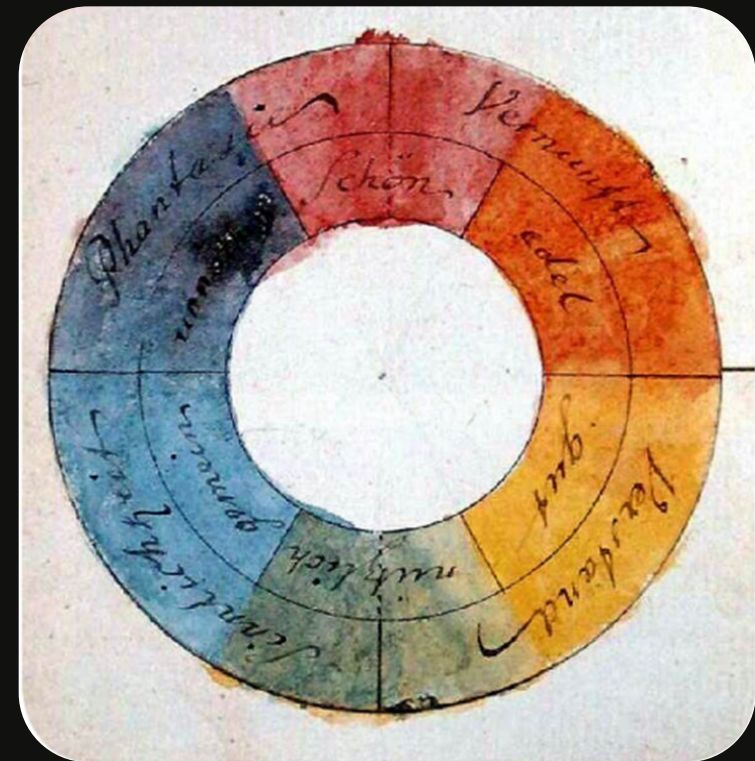
2025

